

tronçon AELB **GR0393b**
La Dive de Couhé

Objectifs **Restaurer un abreuvoir voir 2 et restaurer 2 radiers avec les agriculteurs (radiers existant avant la curage)**

linéaire en surface en m² espèce cible origine du projet
500 2500 Esox luxiu **Contact de Christophe Drouineau avec les agriculteurs, il leur a dit qu'il était possible de restaurer l'abreuvoir s'ils apportaient des pierres. Vu sur le terrain le 10/12/10 et sont d'accord pour aménager leur secteur en 2011.**

commune
CHATILLON

lieu dit
La Jouetterie

coût estimatif **2 418,00 €**

coût réel **5 313,00 €**

prévu 3 jours dont 2 à la pelleuse 21t

8 jours de pelleuse pour réaliser 2 radiers (environ 250t de pierre), un abreuvoir, plantations sur 500m

plan de financement

organisme	pourcentage	montant
AELB-P	50%	1 209,00 €
CG86	25%	560,00 €
SMCS	25%	649,00 €

documents administratifs

type de document	nom du document	date	numéro
Délibération			sans objet
Déclaration de trava	declaration_travaux_chatillon_dv_11_0	05/09/2011	avec cahier des c
Convention de mand	CONVENTION PLURIANNUELLE DE	08/03/2012	faite avec la LPO

Observations

visite de chantier avec partenaires financiers, techniques, articles dans la presse (NR du 13/10/12 et Vienne Rurale du 18/10/12)

Avis avant travaux, 1 an après et 2 ans après

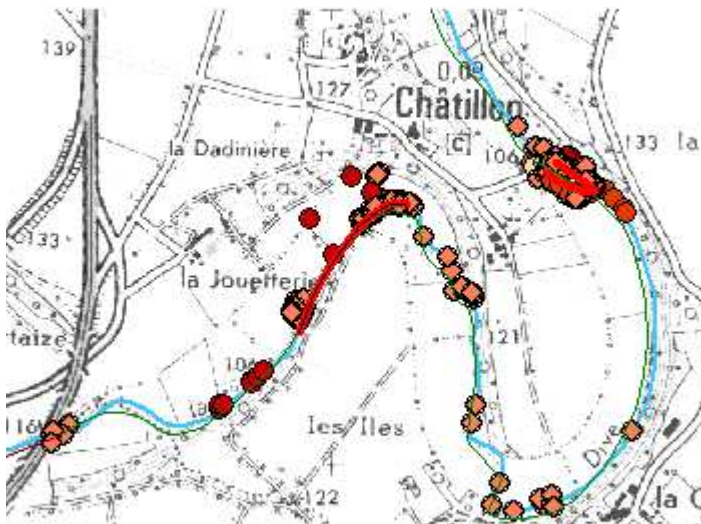

Photo préférentielle : n° photo : dv_300312_45 prise le : 30/03/12

Notes :

Projet prévisions dv_11_01

restauration abreuvoir et radier

Origine du projet et interventions prévues

Contact de Christophe Drouineau avec les agriculteurs, il leur a dit qu'il était possible de restaurer l'abreuvoir s'ils apportaient des pierres. Vu sur le terrain le 10/12/10 et sont d'accord pour aménager leur secteur en 2011.

Objectif

Restaurer un abreuvoir voir 2 et restaurer 2 radiers avec les agriculteurs (radiers existant avant la curage)

Période d'intervention

juin-octobre

Cahier des charges

C:\Documents and Settings\Utilisateur\Mes documents\2011\travaux_rivieres_11\dv_11_

visite de chantier avec partenaires financiers, techniques, articles dans la presse (NR du 1

Administratif

<input checked="" type="checkbox"/> délibération	sans objet
<input checked="" type="checkbox"/> déclaration de travaux	avec cahier des charges
<input checked="" type="checkbox"/> convention de mandat	faite avec la LPO
<input type="checkbox"/> convention de gestion	

Financement prévisionnel

prévu 3 jours dont 2 à la pelleteuse 21t

Dépenses

type de travaux	cout unitaire	quantité	unité	HT	TVA(type)	TTC
pelleteuse 21t	250,00 €	2	j	500,00 €	19,6	598,00 €
carburant	0,90 €	130	l	117,00 €	19,6	139,93 €
autres	300,00 €	1	forf	300,00 €	19,6	358,80 €
régie 2011	55,04 €	24	H	1 320,96 €	0	1 320,96 €

TOTAL

2418

Recettes

organisme	%	Montant
AELB-P	50%	1 209,00 €
CG86	25%	560,00 €
SMCS	25%	649,00 €

TOTAL

2418

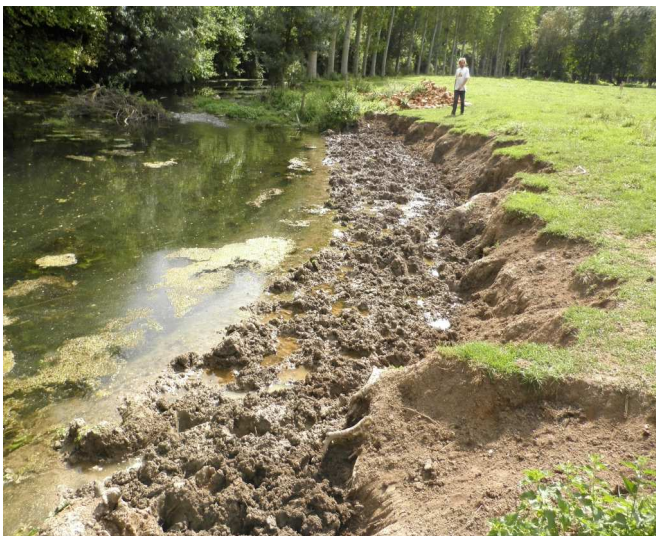

Avant travaux : n° photo : dv_290811_04 prise le : 29/08/11

personnes contacts

personne	observations
OTREBSKI Gérard	ONEMA
PERTHUIS Didier	subvention CG
LAURENT Henry-Jack	DDT, déclaration de travaux
PASQUEREAU Claude	AAPPMA de Couhé
ROUSSEAU Gilbert	Maire de la commune
BERTHON Laurent	subvention AELB
DROUINEAU Christophe	travaux pelleteuse
MINAULT Thierry	propriétaire avec son frère des berges à la